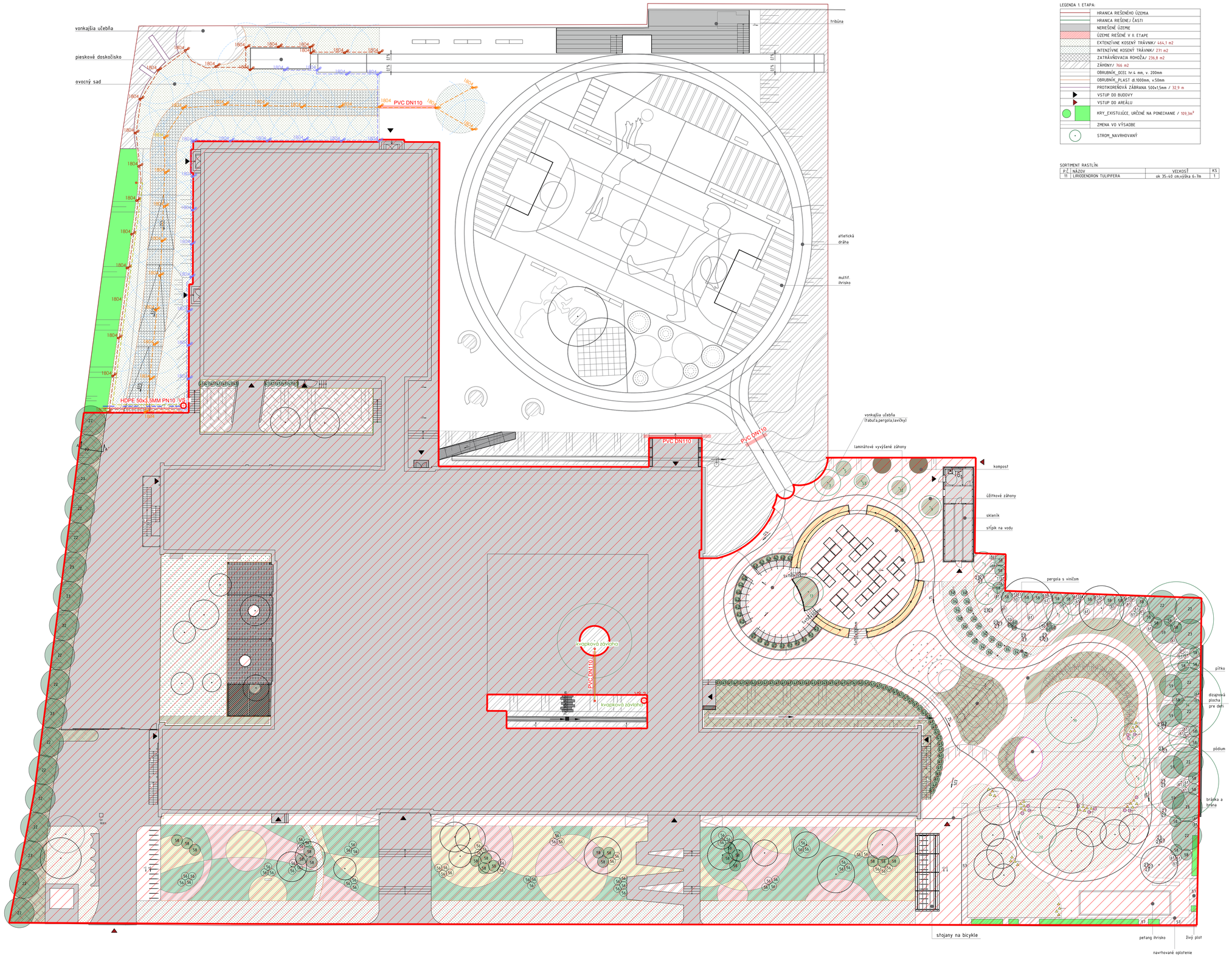

LEGENDA 1. ETAPA:

	HRANICA RIEŠENÉHO ÚZEMIA
	HRANICA RIEŠENEJ ČASTI
	NERIEŠENÉ ÚZEMIE
	ÚZEMIE RIEŠENÉ V II. ETAPE
	EXTENZÍVNE KOSENÝ TRÁVNIK/ 444,1 m2
	INTENZÍVNE KOSENÝ TRÁVNIK/ 211 m2
	ZATRÁVŇOVACIA ROHOŽA/ 236,8 m2
	ZÁHONY/ 766 m2
	OBRUBNÍK_OCEĽ hr.4 mm, v. 200mm
	OBRUBNÍK_PLAST dl.1000mm, v.50mm
	PROTIKOREŇOVÁ ZÁBRANA 500x1,5mm / 32,9 m
	VSTUP DO BUDOVY
	VSTUP DO AREÁLU
	KRY_EXISTUJÚCE, URČENÉ NA PONECHANIE / 109,3m²
	ZMENA VO VÝSADBE
	STROM_NAVRHOVANÝ

SORTIMENT RASTLÍN:

P.Č.	NÁZOV	VEĽKOSŤ	KS
11	LIRIODENDRON TULIPIFERA	ok 35-40 cm,výška 6-7m	1

LEGENDA ZAVLAŽOVACIEHO SYSTÉMU

- MIESTO NAPOJENIA ZÁVLAHY, VODOMERNÁ ŠACHTA, ŠUPÁTKO 6/4" , VODOMER, FILTRÁCIA.
- VS1 ŠACHTICA RB JUMBO*
- VS2 UMIESTNENIE OVLÁDACEJ JEDNOTKY TBOS1 9V* (ZAVLAHA ATRIUM) POTREBNÉ ZABEZPEČIŤ NAPOJENIE NA ZDROJ VODY Z INTERIÉRU POTRUBIE DN20MM (ZABEZPEČÍ PROFESIA ZDRAVOTECHNIKY)
- VÝSUVNÝ POSTREKOVAČ SO ŠPECIFIKÁCIOU, ČÍSLOM TRYSKY, POTRENÝM UHLOM A DOSTREKOM POUŽITÉ POSTREKOVAČE RAINBIRD* (farba prislúcha k samostatnej sekcii): POSTREKOVAČ*
- POTRUBIE - SEKCIA 1.ZÁVLAHA TRÁVNÍKA LDPE 50x3,5mm, 81m, 18x1804
- POTRUBIE - SEKCIA 2.ZÁVLAHA TRÁVNÍKA LDPE 50x3,5mm, 91m, 20x1804
- POTRUBIE - SEKCIA 3.ZÁVLAHA TRÁVNÍKA LDPE 50x3,5mm, 84m, 19x1804
- POTRUBIE - SEKCIA 4.ZÁVLAHA ATRIUM 7m
- HLAVNÝ RÁD - POTRUBIA POD TLAKOM HDPE 63/3,8MM DN40, 11m
- PVC DN110 POTRENÝ PRECHOD CHRÁNIČKOU ALEBO PRETLAK POD SPEVNENÉ PLOCHY SO ZADANOU ŠPECIFIKÁCIOU TIPU, DIMENZIE PVC DN 110mm 25m
- ZÁVLAHOVÝ KÁBEL 10m
- NAPOJENIE KVAP.POTRUBIA, NAVRT.PÁS 32/3/4" 3x

UPOZORNENIE

KONKRÉTNE UVÁDZANÉ KONŠTRUKČNÉ SYSTÉMY, MATERIÁLY A VÝROBKY S OBCHODNÝMI NÁZVAMI NAVRHNUTÉ V PROJEKTE, SÚ LEN DOPORUČENÉ AKO REFERENČNÉ (V PROJEKTE SÚ OZNAČENÉ "*...") PO DOHODE S INVESTOROM A PROJEKTANTOM JE MOŽNÁ ICH NÁHRADA ZA KVALITATÍVNE MINIMÁLNE ROVNOCENNÉ ALTERNATÍVY OD INÝCH VÝROBCOV.

POZNÁMKY

_VŠETKY ROZMERY PRED ZAČATÍM STAVEBNÝCH PRÁC JE POTREBNÉ PREMERAŤ A PRACOVAŤ PODĽA SKUTOČNE ZAMERANÉHO STAVU.
_PRI VŠETKÝCH KONSTRUKCIÁCH JE NUTNÉ DODRŽAŤ PREDPISY A ŠPECIFIKÁCIE PODĽA NARIADENÍ VÝROBCOV JEDNOTLIVÝCH POLÔŽIEK.
_PRI NEŠPECIFIKOVANÍ KRITÉRII JE NUTNÉ DODRŽAŤ ZÁKONY, TECHNICKÉ NORMY A PREDPISY VÝROBCOV.
_TECHNICKÁ SPRÁVA JE NEODDELITEĽNOU SÚČASŤOU VÝKRESOVEJ DOKUMENTÁCIE.

_ZMENY PROJEKTU , NEJASNOSTI V KONŠTRUKČNÝCH RIEŠENIACH A V NAVRHNUTÝCH MATERIÁLOCH NAHLÁSIŤ STAVBYVEDÚCEMU A KONZULTOVAŤ S PROJEKTANTOM.
_PROJEKTANT NENESIE ŽIADNU ZODPOVEDNOSŤ ZA ZMENY USKUTOČNENÉ BEZ JEHO PÍSOMNÉHO SÚHLASU.
_ZHOTOVITEĽ JE POVINNÝ O ZISTENÝCH CHYBÁCH V DOKUMENTÁCI NEODKLADNE INFORMOVAŤ PROJEKTANTA.
_PRED ZAČATÍM STAVEBNÝCH PRÁC JE POTREBNÉ VYTÝČIŤ A ZABEZPEČIŤ VŠETKY INŽINIERSKE SIETE.
_PRED VÝROBOU JEDNOTLIVÝCH KONŠTRUKCÍ A PRVKOV JE NUTNÉ ZAMERAŤ SKUTOČNÉ ROZMERY NA STAVBE.
_PRÁCE VYKONÁVAJÚ VÝHRADNE ODBORNE SPÔSOBILÉ OSOBY.

+-0,000 = 161,29 m n. m.

NÁZOV PROJEKTOVEJ DOKUMENTÁCIE ŠPORTOVÝ AREÁL ZŠ PLEKSOVA – 1. ETAPA			
INVESTOR	Mestská časť Bratislava - Rača, Kubačova 21, 831 06 Bratislava		
MIESTO STAVBY	Plickova 7471/9, 831 06 Bratislava		
KATASTRÁLNE ÚZEMIE	kú Bratislava – Rača		
ZHOTOVITEĽ PROJEKTU	Pantograph s.r.o., Kozmonautov 4, 977 01 Brezno, Office: Bottova 2, BA	STUPEŇ	RP
ZODPOVEDNÝ PROJEKTANT	ZAAN architects s.r.o., Modranská 84, 902 01 Vinosady	DÁTUM	3/2023
VYPRACOVALI	František Majerník		
ČASŤ PROJEKTU	S004, KRAJINNÁ ARCHITEKTÚRA – EXTERIÉR	FORMÁT	6xA4
		MERKA	1:200
OBSAH VÝKESU	ZAVLAŽOVACÍ SYSTÉM	VÝKRES Č.	01

ŠÍRENIE A INÉ POUŽITIE AKO JE ZMLUVNE DOHODNUTÉ JE ZAKÁZANÉ. FORMA A OBSAH TOHTO VÝKRESU JE MAJETKOM PROJEKTANTA.